# ACTION

25x75


Antica Ceramica Rubiera
MateriaVera

**Antica Ceramica Rubiera S.r.l.**
Via Salvaterra, 18/A - 42048 Rubiera RE - Italy
Tel. +39 0522 628841 - Fax +39 0522 628976
info@anticaceramica.it

**www.anticaceramica.it**


**EN ISO 9001:2008**
**EN ISO 14001:2004**
**EN ISO 50001:2011**

ecodado+™ Group

Antica Ceramica Rubiera
MateriaVera

HARMONY PEARL LUCIDO 25X75, HARMONY GREY LUCIDO 25X75, HARMONY MIX DECORO LUCIDO 25X75

PAVIMENTO EMOTION GRIS 60X60

# ACTION *Harmony* **25x75** 10"x30"

**BICOTTURA ATOMIZZATA**
ATOMIZED DOUBLE-FIRED WALL TILE

REVÊTEMENT ATOMISÉ EN BICUISSON
ATOMIZIERTEN ZWEIBRANDVERFAHREN WANDFLIESE

## Fondi / Base tiles / Fonds / Grundfliesen



**303544/41** 85
Harmony Pearl Lucido
25x75 8



**303545/41** 85
Harmony Grey Lucido
25x75 8

## Decori / Decorations / Décorations / Dekors



**303547/46** 99
Harmony Pearl Wave Lucido
25x75 8



**303546/46** 99
Harmony Grey Wave Lucido
25x75 8



**303543/46** 99
Harmony Mix Decoro Lucido
25x75 8



HARMONY PEARL LUCIDO 25X75, HARMONY PEARL WAVE LUCIDO 25X75, HARMONY GREY WAVE LUCIDO 25X75
PAVIMENTO EMOTION GRIS 60X60

## Pavimenti consigliati / Recommended flooring / Carreaux pour sol coordonnes / Bodenfliesen-empfehlung

### Gres porcellanato smaltato / Glazed porcelain stoneware / Grès cérame émaillé / Glasiertes Feinsteinzeug



**EMT012/52** 98
Emotion Gris Rettificato
60x60 5

**EMT022/33** 66
Emotion Gris IN
31x31 14

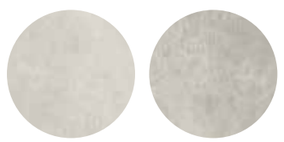

**003396/52** 98
Cult White Rettificato
60x60 5

**003376/52** 98
Cult Grey Rettificato
60x60 5

**pesi e misure** / weight and sizes / poids et mesures / Gewichte und Verpackungen

| dimensioni<br>sizes<br>dimensions<br>abmessungen | spessore<br>thickness<br>epaisseur<br>stärke | pz/collo<br>pcs/box<br>pc/boite<br>stk/ktn | mq/collo<br>sqm/box<br>m/boite<br>qm/ktn | kg/collo<br>kg/box<br>kg/boite<br>kg/ktn | colli/europal<br>box/europal<br>boites/europal<br>ktn/europal | mq/europal<br>sqm/europal<br>m/europal<br>qm/europal | kg/europal<br>kg/europal<br>kg/europal<br>kg/europal |
|---|---|---|---|---|---|---|---|
| Fondo 25x75 | 9 mm | 8 | 1,50 | 24,00 | 36 | 54,00 | 869 |
| Decoro Wave 25x75 | 9 mm | 8 | 1,50 | 24,00 | 36 | 54,00 | 869 |
| Mix Decoro 25x75 | 9 mm | 8 | 1,50 | 24,00 | 36 | 54,00 | 869 |

**pesi e misure** / weight and sizes / poids et mesures / Gewichte und Verpackungen

| dimensioni<br>sizes<br>dimensions<br>abmessungen | spessore<br>thickness<br>epaisseur<br>stärke | pz/collo<br>pcs/box<br>pc/boite<br>stk/ktn | mq/collo<br>sqm/box<br>m/boite<br>qm/ktn | kg/collo<br>kg/box<br>kg/boite<br>kg/ktn | colli/europal<br>box/europal<br>boites/europal<br>ktn/europal | mq/europal<br>sqm/europal<br>m/europal<br>qm/europal | kg/europal<br>kg/europal<br>kg/europal<br>kg/europal |
|---|---|---|---|---|---|---|---|
| Fondo 60x60 | 9,5 mm | 5 | 1,80 | 33,00 | 24 | 43,20 | 830 |
| Fondo 31x31 | 8,5 mm | 14 | 1,35 | 22,22 | 72 | 97,20 | 1620 |



SOHO DARK SATINATO 25X75, SOHO LIGHT ONDA SATINATO 25X75, SOHO MIX DECORO SATINATO 25X75

PAVIMENTO EMOTION TAUPE 60X60

# ACTION *Soho* **25x75** 10"x30"

**BICOTTURA ATOMIZZATA**
ATOMIZED DOUBLE-FIRED WALL TILE

REVÊTEMENT ATOMISÉ EN BICUISSON
ATOMIZIERTEN ZWEIBRANDVERFAHREN WANDFLIESE

## Fondi / Base tiles / Fonds / Grundfliesen



**303550/41** 85
Soho Light Satinato
25x75 8



**303551/41** 85
Soho Dark Satinato
25x75 8

## Decori / Decorations / Décorations / Dekors



**303553/46** 99
Soho Light Onda Satinato
25x75 8



**303554/46** 99
Soho Dark Onda Satinato
25x75 8



**303552/46** 99
Soho Mix Decoro Satinato
25x75 8

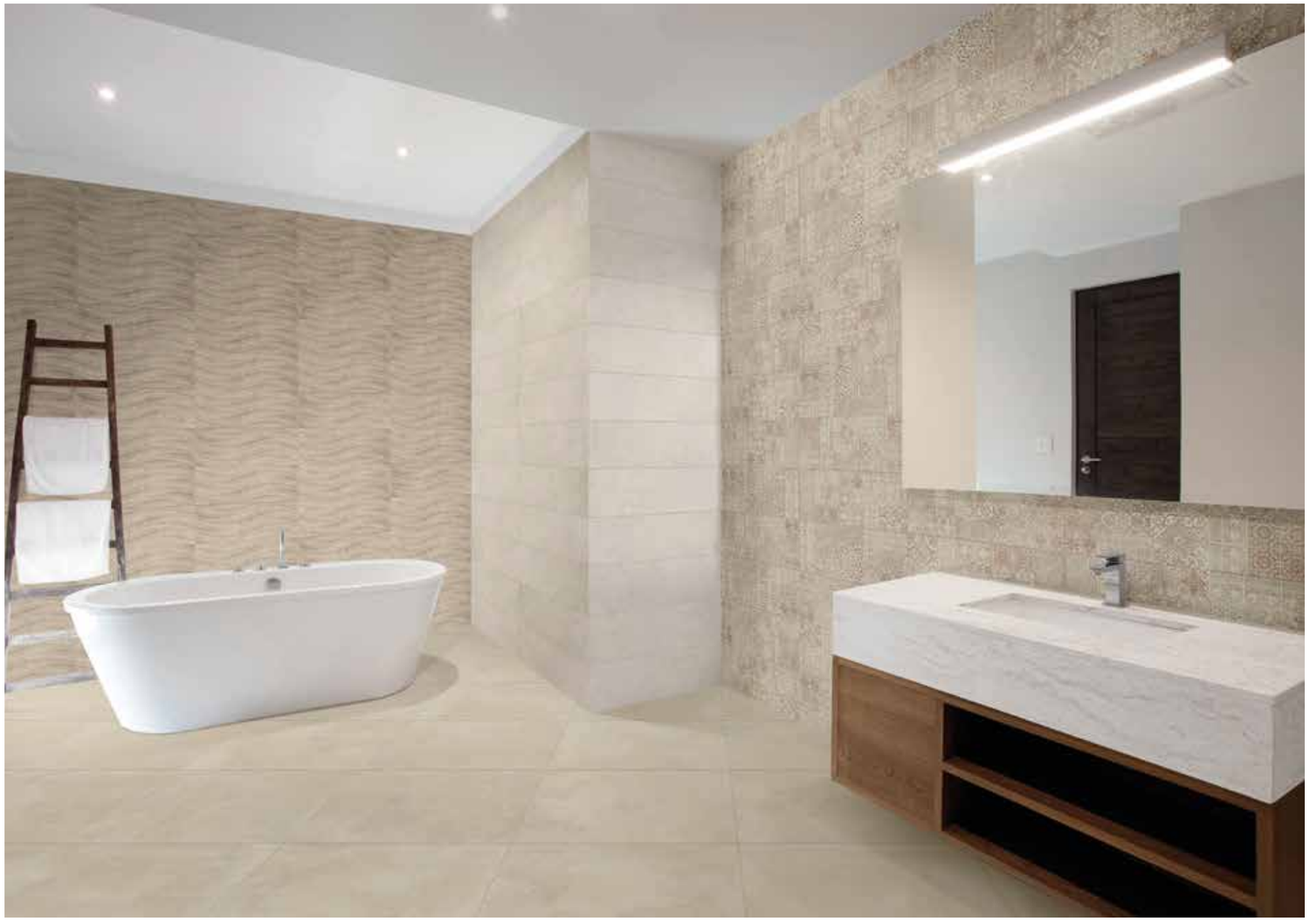

SOHO LIGHT SATINATO 25X75, SOHO DARK ONDA SATINATO 25X75, SOHO MIX DECORO SATINATO 25X75
PAVIMENTO EMOTION TAUPE 60X60

## **Pavimenti consigliati** / Recommended flooring / Carreaux pour sol coordonnes / Bodenfliesen-empfehlung

### Gres porcellanato smaltato / Glazed porcelain stoneware / Grès cérame émaillé / Glasiertes Feinsteinzeug



**EMT013/52** 98
Emotion Taupe Rettificato
60x60 5

**EMT032/33** 66
Emotion Taupe IN
31x31 14





**004030/43** 115
Timeless Steam
61x61 5

**004026/43** 115
Timeless Autumn
61x61 5

**pesi e misure** / weight and sizes / poids et mesures / Gewichte und Verpackungen

| dimensioni<br>sizes<br>dimensions<br>abmessungen | spessore<br>thickness<br>epaisseur<br>stärke | pz/collo<br>pcs/box<br>pc/boite<br>stk/ktn | mq/collo<br>sqm/box<br>m/boite<br>qm/ktn | kg/collo<br>kg/box<br>kg/boite<br>kg/ktn | colli/europal<br>box/europal<br>boites/europal<br>ktn/europal | mq/europal<br>sqm/europal<br>m/europal<br>qm/europal | kg/europal<br>kg/europal<br>kg/europal<br>kg/europal |
|---|---|---|---|---|---|---|---|
| Fondo 25x75 | 9 mm | 8 | 1,50 | 24,00 | 36 | 54,00 | 869 |
| Decoro Onda 25x75 | 9 mm | 8 | 1,50 | 24,00 | 36 | 54,00 | 869 |
| Mix Decoro 25x75 | 9 mm | 8 | 1,50 | 24,00 | 36 | 54,00 | 869 |

**pesi e misure** / weight and sizes / poids et mesures / Gewichte und Verpackungen

| dimensioni<br>sizes<br>dimensions<br>abmessungen | spessore<br>thickness<br>epaisseur<br>stärke | pz/collo<br>pcs/box<br>pc/boite<br>stk/ktn | mq/collo<br>sqm/box<br>m/boite<br>qm/ktn | kg/collo<br>kg/box<br>kg/boite<br>kg/ktn | colli/europal<br>box/europal<br>boites/europal<br>ktn/europal | mq/europal<br>sqm/europal<br>m/europal<br>qm/europal | kg/europal<br>kg/europal<br>kg/europal<br>kg/europal |
|---|---|---|---|---|---|---|---|
| Fondo 60x60 | 9,5 mm | 5 | 1,80 | 33,00 | 24 | 43,20 | 830 |
| Fondo 31x31 | 8,5 mm | 14 | 1,35 | 22,22 | 72 | 97,20 | 1620 |
| Fondo 61x61 | 9,5 mm | 5 | 1,922 | 37,00 | 24 | 46,128 | 910 |

VINCI PEARL SATINATO 25X75, VINCI PEARL ONDA SATINATO 25X75, VINCI GREY ONDA SATINATO 25X75

PAVIMENTO EMOTION GRIS 60X60

# ACTION Vinci 25x75 10"x30"

**BICOTTURA ATOMIZZATA**
ATOMIZED DOUBLE-FIRED WALL TILE

REVÊTEMENT ATOMISÉ EN BICUISSON
ATOMIZIERTEN ZWEIBRANDVERFAHREN WANDFLIESE

## Fondi / Base tiles / Fonds / Grundfliesen



**303556/41** 85
Vinci Pearl Satinato
25x75 8



**303558/41** 85
Vinci Grey Satinato
25x75 8

## Decori / Decorations / Décorations / Dekors



**303557/46** 99
Vinci Pearl Onda Satinato
25x75 8



**303559/46** 99
Vinci Grey Onda Satinato
25x75 8



**303560/46** 99
Vinci Mix Decoro Satinato
25x75 8



VINCI PEARL SATINATO 25X75, VINCI GREY SATINATO 25X75, VINCI MIX DECORO SATINATO 25X75
PAVIMENTO EMOTION GRIS 60X60

## Pavimenti consigliati / Recommended flooring / Carreaux pour sol coordonnes / Bodenfliesen-empfehlung

### Gres porcellanato smaltato / Glazed porcelain stoneware / Grès cérame émaillé / Glasiertes Feinsteinzeug



**EMT012/52** 98
Emotion Gris Rettificato
60x60 5

**EMT022/33** 66
Emotion Gris IN
31x31 14

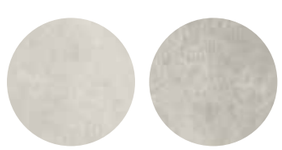

**003396/52** 98
Cult White Rettificato
60x60 5

**003376/52** 98
Cult Grey Rettificato
60x60 5

**pesi e misure** / weight and sizes / poids et mesures / Gewichte und Verpackungen

| dimensioni<br>sizes<br>dimensions<br>abmessungen | spessore<br>thickness<br>epaisseur<br>stärke | pz/collo<br>pcs/box<br>pc/boite<br>stk/ktn | mq/collo<br>sqm/box<br>m/boite<br>qm/ktn | kg/collo<br>kg/box<br>kg/boite<br>kg/ktn | colli/europal<br>box/europal<br>boites/europal<br>ktn/europal | mq/europal<br>sqm/europal<br>m/europal<br>qm/europal | kg/europal<br>kg/europal<br>kg/europal<br>kg/europal |
|---|---|---|---|---|---|---|---|
| Fondo 25x75 | 9 mm | 8 | 1,50 | 24,00 | 36 | 54,00 | 869 |
| Decoro Onda 25x75 | 9 mm | 8 | 1,50 | 24,00 | 36 | 54,00 | 869 |
| Mix Decoro 25x75 | 9 mm | 8 | 1,50 | 24,00 | 36 | 54,00 | 869 |

**pesi e misure** / weight and sizes / poids et mesures / Gewichte und Verpackungen

| dimensioni<br>sizes<br>dimensions<br>abmessungen | spessore<br>thickness<br>epaisseur<br>stärke | pz/collo<br>pcs/box<br>pc/boite<br>stk/ktn | mq/collo<br>sqm/box<br>m/boite<br>qm/ktn | kg/collo<br>kg/box<br>kg/boite<br>kg/ktn | colli/europal<br>box/europal<br>boites/europal<br>ktn/europal | mq/europal<br>sqm/europal<br>m/europal<br>qm/europal | kg/europal<br>kg/europal<br>kg/europal<br>kg/europal |
|---|---|---|---|---|---|---|---|
| Fondo 60x60 | 9,5 mm | 5 | 1,80 | 33,00 | 24 | 43,20 | 830 |
| Fondo 31x31 | 8,5 mm | 14 | 1,35 | 22,22 | 72 | 97,20 | 1620 |

# Bicottura Double-fired / Bicuisson / Zweibrand

## Caratteristiche Tecniche - Technical characteristics - Caractéristiques techniques - Technische Merkmale UNI EN 14411 BIII Allegato L (ISO 13006)

| | Caratteristica tecnica<br>Technical feature<br>Caractéristique technique<br>Technische eigenschaft | Norma<br>Norms<br>Norme<br>Norme | Valore richiesto dalle norme<br>Required standards<br>Valeur prescrite par les normes<br>Normvorgabe | | ACTION |
|---|---|---|---|---|---|
| CM | **Caratteristiche di regolarità**<br>Regularity characteristics<br>Caractéristiques de régularité<br>Regelmäßigkeit | **UNI EN ISO 10545-2** | **Lunghezza e larghezza** / Lenght and width<br>Longuer et largeur / Länge und breite | ± 0,5% | **Conforme**<br>Corresponding<br>Conforme<br>Entsprechend |
| | | | **Spessore** / Thickness<br>Epaisseur / Stärke | ± 10% | |
| | | | **Ortogonalità** / Rectangularity<br>Orthogonalite / Rechtwinkligkeit | ± 0,50% | |
| | | | **Planarità** / Lenght and width<br>Longuer et largeur / Ebenflächigkeit | - 0,30%<br>+ 0,50% | |
| | **Assorbimento d'acqua**<br>Water absorption<br>Absorption d'eau<br>Wasseraufnahme | **UNI EN ISO 10545-3** | > 10 | | 15% |
| KG | **Resistenza alla flessione**<br>Bending strength<br>Résistance à la flexion<br>Biegefestigkeit | **UNI EN ISO 10545-4** | ≤ 7,5 mm<br>> 7,5 mm | | 15 N/mm²<br>12 N/mm² |
| C | **Coefficiente espansione termica lineare**<br>Thermal expansion coefficient<br>Coefficient de dilatation linéaire<br>Koeffizient der linearen thermischen Dehnung | **UNI EN ISO 10545-8** | | | **Conforme**<br>Corresponding<br>Conforme<br>Entsprechend |
| | **Resistenza al cavillo**<br>Crazing resistance<br>Résistance au tressillage<br>Haarißbeständigkeit | **UNI EN ISO 10545-11** | **Richiesta**<br>Requested<br>Demandée<br>Gefragt | | **Conforme**<br>Corresponding<br>Conforme<br>Entsprechend |
| C° | **Resistenza agli sbalzi termici**<br>Thermal shock resistance<br>Resistance aux écorts de température<br>Temperaturwechselbeständigkeit | **UNI EN ISO 10545-9** | | | **Conforme**<br>Corresponding<br>Conforme<br>Entsprechend |
| | **Resistenza agli acidi**<br>Chemical resistance<br>Résistance à l'attaque chimique<br>Beständigkeit gegen Chemikalien | **UNI EN ISO 10545-13** | | | **Conforme**<br>Corresponding<br>Conforme<br>Entsprechend |
| | **Resistenza alle macchie**<br>Staining resistance<br>Resistance aux taches<br>Widerstand gegen fleckenbildung | **UNI EN ISO 10545-14** | **Classe 3**<br>Class 3<br>Classe 3<br>Klasse 3 | | **Conforme**<br>Corresponding<br>Conforme<br>Entsprechend |




HARMONY PEARL WAVE LUCIDO 25X75



# Gres porcellanato Porcelain stoneware / Grès cérame / Feinsteinzeug

## Caratteristiche Tecniche - Technical characteristics - Caractéristiques techniques - Technische Merkmale UNI EN 14411 BIa Allegato G (ISO 13006)

| | Caratteristica tecnica<br>Technical feature<br>Caractéristique technique<br>Technische eigenschaft | Norma<br>Norms<br>Norme<br>Norme | Valore richiesto dalle norme<br>Required standards<br>Valeur prescrite par les normes<br>Normvorgabe | | EMOTION<br>CULT<br>TIMELESS |
|---|---|---|---|---|---|
| | **Assorbimento d'acqua**<br>Water absorption<br>Absorption d'eau<br>Wasseraufnahme | **UNI EN ISO 10545-3** | ≤ 0,5% | | ≤ 0,5% |
| KG | **Resistenza alla flessione**<br>Bending strength<br>Résistance à la flexion<br>Biegefestigkeit | **UNI EN ISO 10545-4** | ≥ 35 N/mm² | | **Conforme**<br>Corresponding<br>Conforme<br>Entsprechend |
| | **Resistenza al gelo**<br>Resistance to frost<br>Resistance aux gel<br>Frostbeständigkeit | **UNI EN ISO 10545-12** | **Nessuna alterazione**<br>No alteration<br>Aucune alteration<br>Keine veränderung | | **Non gelivo**<br>Frost-proof<br>Non gèlifs<br>Frostsicher |
| CM | **Caratteristiche di regolarità**<br>Regularity characteristics<br>Caractéristiques de régularité<br>Regelmäßigkeit | **UNI EN ISO 10545-2** | **Lunghezza e larghezza** / Lenght and width<br>Longuer et largeur / Länge und breite | ± 0,6%<br>max | **Tolleranze minime**<br>Low alteration<br>Minime alteration<br>Geringe Veränderung |
| | | | **Spessore** / Thickness<br>Epaisseur / Stärke | ± 5%<br>max | |
| | | | **Rettilineità spigoli** / Straightness of sides<br>Rectitude des aretes / Kantengeradheit | ± 0,5%<br>max | |
| | | | **Ortogonalità** / Rectangularity<br>Orthogonalite / Rechtwinkligkeit | ± 0,6%<br>max | |
| | | | **Planarità** / Lenght and width<br>Longuer et largeur / Ebenflächigkeit | ± 0,5%<br>max | |
| | **Resistenza all'abrasione (metodo PEI)**<br>Wear resistance (PEI test)<br>Résistance à l'abrasion (méthode PEI)<br>Widerstand gegen Abrieb (nach PEI) | **UNI EN ISO 10545-7** | Come dichiarato | | 3-5 |
| | **Resistenza alle macchie**<br>Staining resistance<br>Resistance aux taches<br>Widerstand gegen fleckenbildung | **UNI EN ISO 10545-14** | **Min. 3** | | **Conforme**<br>Corresponding<br>Conforme<br>Entsprechend |
| | **Stabilità dei colori**<br>Colours stability<br>Stabilité des couleurs<br>Farbbeständigkeit | **DIN 51094** | Stabile | | **Nessuna Variazione** |
| | **Durezza Superficie Mohs**<br>Mohs surface hardness<br>Dureté de la surface (echelle Mohs)<br>Ritzhärte nach Mohs | **UNI EN 101** | ≥ 6 | | 6-8 |
| C° | **Resistenza agli sbalzi termici**<br>Thermal shock resistance<br>Resistance aux écorts de température<br>Temperaturwechselbeständigkeit | **ISO 10545-9** | Metodo di prova disponibile<br>Test method available<br>Méthode d'essai disponible<br>Prüfverfahren verfügbar | | **Resiste**<br>**Resistant** |
| | **Resistenza allo scivolamento**<br>Slip resistance<br>Résistance au glissement<br>Rutschemmende Eigenchaft | **METODO B.C.R.A.** | D.M.I. Giugno 1989 n. 236 (μ > 0,40) | | > 0,4 |
| | | **DIN 51130** | In funzione dell'ambiente o della zona di lavoro<br>Basing on the environment or on the working area<br>In funzione delle zone bagnate soggette a calpestio a piedi scalzi<br>Basing on the wet-loaded barefoot areas | | R9 |

**Si ringrazia per la gentile concessione delle locations:** Disegno Bagno p. 2/3, 13